

PLU Plan Local d'Urbanisme Intercommunal

Commune de RONSENAC

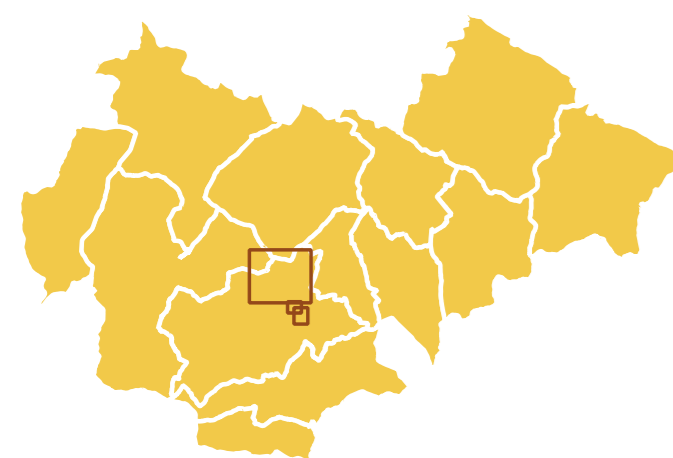

Règlement - document graphique

Arrêté par le conseil communautaire, le .../.../...

PLAN ZOOM N° 1/1	ELABORATION	MODIFICATIONS	REVISIONS
ECHELLE 1/2500			

CONCEPTION: atelierurbanova, urbanisme et architecture, 2 impasse Rouen
 Dessin: L&C ECOM, 10 Ter Avenue de Genève, 17400 ANNECY
 Fond Cadastal: Origine Cadastre SDGEO - Avril 2019, Droits de l'Etat réservés, Diffusion www.cadastre.gouv.fr
 Edition cartographique du 17/02/2020

- Légende**
- ZONES URBAINES**
- U Zone urbaine
 - Ue1 Secteur urbain à vocation d'hébergement hôtelier et touristique
 - Ue2 Secteur urbain à vocation d'équipements sportifs et autres équipements recevant du public
 - Ue3 Zone urbaine à vocation économique
 - Ue4 Secteur urbain à vocation économique (hors industrie)
- ZONES A URBANISER**
- 1AU Zone à urbaniser à vocation résidentielle
 - 2AU Zone à urbaniser à vocation économique
 - 3AU Zone à urbaniser à vocation économique (hors industrie)
 - 4AU Zone à urbaniser à vocation résidentielle (à long terme)
- ZONES AGRICOLES**
- A Zone agricole
 - Ap Zone agricole protégée
- ZONES NATURELLES**
- N Zone naturelle
 - Nf Secteur naturel forestier
 - Ni1 Secteur naturel à vocation de loisirs et tourisme
 - Ni2 Secteur naturel à vocation de loisirs et tourisme
 - Ni3 Secteur naturel à vocation de loisirs et tourisme
 - Ni4 Secteur naturel à vocation de loisirs et tourisme
 - Ni5 Secteur naturel à vocation de loisirs et tourisme
 - Ni6 Secteur naturel à vocation de loisirs et tourisme
 - Ni7 Secteur naturel à vocation d'hébergement touristique
 - Ni8 Secteur naturel à vocation d'hébergement touristique
 - Ni9 Secteur naturel à vocation d'hébergement touristique
 - Np Secteur naturel protégé
- ELEMENTS GRAPHIQUES COMPLEMENTAIRES**
- Carrière
 - Emplacement réservé
 - Espace boisé classé
 - Site bâti remarquable
 - Secteurs concernés par une orientation d'aménagement et de programmation sectorielle
 - Alignement d'arbres à protéger ou à reconstruire
 - Arbre à protéger
 - Changement destination pour habitat
- ELEMENT CADASTRAL**
- Limite communale

N°	Désignation	Bénéficiaire	Surface
1	Parking	Commune	1 003
2	Extension cimetière	Commune	6 702
3	Opération mixte - commerce logement - revitalisation bourg	Commune	1 400
4	Parking salle communale	Commune	5 646
5	Parking piscine	CdC Lavalette-Tude-Dronne	9 916
6	Liaison douce	CdC Lavalette-Tude-Dronne	5 660
7	Place publique	Commune	1 098
8	Parking cimetière	Commune	700
9	Parking église	Commune	495
10	Valorisation falaise	Commune	135
11	Liaison douce	Commune	101
12	Valorisation lavoir	Commune	1 006
13	Parking	Commune	2 294
14	Liaison douce	Commune	1 245
15	Gestion eaux pluviales	Commune	3 648
16	Extension école	Commune	419
17	Espace public	Commune	290
18	Valorisation lavoir et aménagement carrefour	Commune	174
19	Parking cimetière	Commune	973
20	Parking site Quina	Commune	8 594
21	Liaison douce	Commune	446
22	Valorisation des bords de la Nizonne - circuit des tourbières	Commune	2 232
23	Défense incendie	Commune	939
24	Valorisation des bords de la Nizonne - circuit des tourbières	Commune	12 044
25	Plaine de jeux	Commune	2 430
26	Elargissement route	Département 16	3 821
27	Plantation de haie de végétaux champêtres	Commune	1 148
28	Création d'accès	Commune	515
29	Parking	Commune	2 239
30	Table d'orientation	Commune	6 075
31	Parking	Commune	2 244
32	Extension STEP	Commune	8 653
33	Liaison douce - Haie	Commune	5 019
34	Aménagement de sécurité	Commune	817

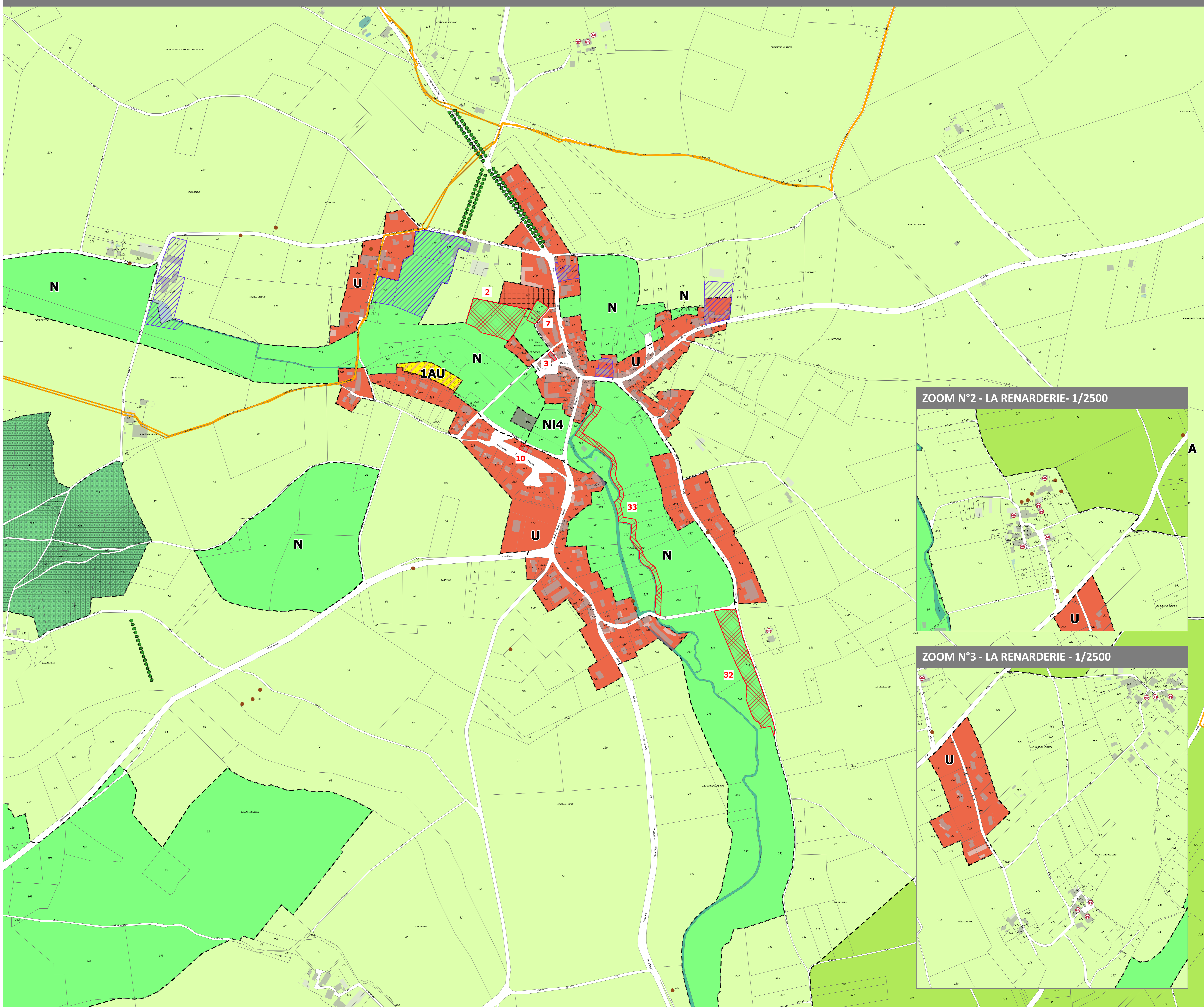

ZOOM N°2 - LA RENARDERIE - 1/2500

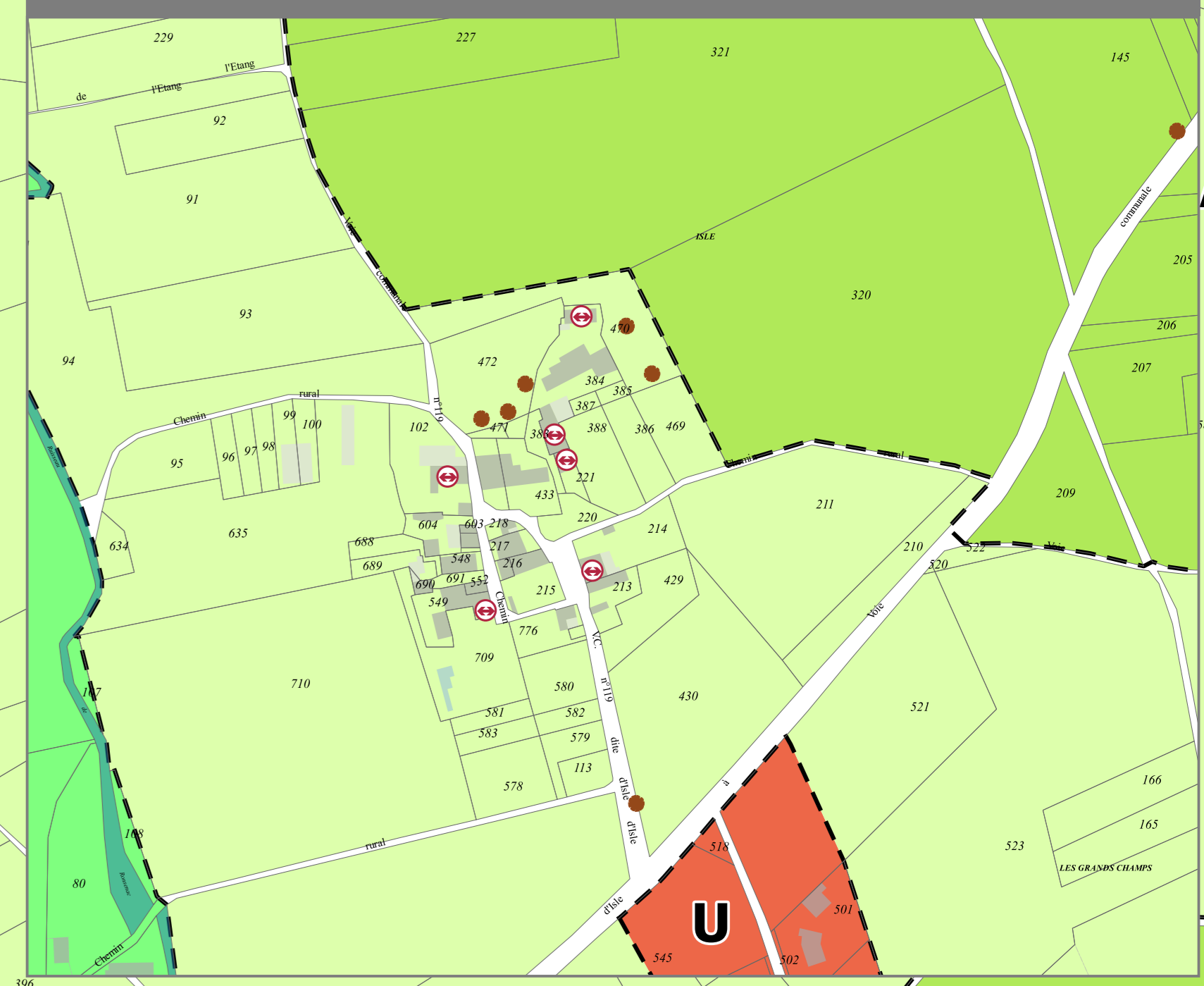

ZOOM N°3 - LA RENARDERIE - 1/2500

